

ΣΥΓΚΕΝΤΡΩΤΙΚΟΣ ΠΙΝΑΚΑΣ ΠΡΟΥΠΟΛΟΓΙΣΜΟΥ ΕΡΓΟΥ

ΙΔΙΟΚΤΗΤΗΣ: **ΙΔΡΥΜΑ «ΞΕΝΩΝ ΠΑΝΑΓΙΩΤΟΥ Α. ΣΤΡΑΤΗΓΟΥ»**
 Διεύθυνση: **ΜΥΛΟΠΟΤΑΜΟΣ ΚΥΘΗΡΩΝ, 80100, ΝΗΣΟΣ ΚΥΘΗΡΑ**

ΜΗΧΑΝΙΚΟΣ: **ΜΑΓΟΥΛΑΣ ΝΙΚΟΛΑΟΣ _ ΑΡΧΙΤΕΚΤΩΝ ΜΗΧΑΝΙΚΟΣ ΕΜΠ**
 Διεύθυνση: **ΧΩΡΑ ΚΥΘΗΡΩΝ, 80100, ΚΥΘΗΡΑ**

ΕΡΓΟ: **ΕΠΙΣΚΕΥΗ ΔΙΟΡΟΦΟΥ ΚΤΗΡΙΟΥ ΔΙΑΜΕΡΙΣΜΑΤΩΝ**
 Διεύθυνση: **ΜΥΛΟΠΟΤΑΜΟΣ ΚΥΘΗΡΩΝ, 80100, ΝΗΣΟΣ ΚΥΘΗΡΑ**

Περιγραφή εργασίας	Κόστος εργασίας (€)
Εκσκαφές – Μεταφορές Προϊόντων Καθαιρέσεων	500,00
Καθαιρέσεις - Αποξηλώσεις	500,00
Φορτοεκφορτώσεις – Μεταφορές Υλικών	100,00
Σκυροδέματα	1.250,00
Τοιχοδομές	450,00
Επιχρίσματα	2.200,00
Δάπεδα	1.525,00
Επενδύσεις Τοίχων	500,00
Χρωματισμοί	1.750,00
Είδη υγιεινής	4.550,00
Ξυλουργικά (πόρτες, ντουλάπες)	3.000,00
Εξωτερικά κουφώματα (επισκευές)	4.000,00
Σιδηρικά	1.250,00
Μονώσεις (υγρομονώσεις, θερμομονώσεις)	4.800,00
Υδραυλικά	7.500,00
Ηλεκτρικά	5.000,00
Θέρμανση / Κλιματισμός	4.500,00
Μερεμέτια-Καθαρίσματα-Απρόβλεπτα	325,00
Τοπογραφικό Διάγραμμα Ιδιοκτησίας με ΕΓΣΑ 87	500,00
Αρχιτεκτονική Μελέτη	3.500,00
Εξοπλισμός Διαμερισμάτων	15.000,00
	62.700,00

Ημερομηνία 10 ΝΟΕΜΒΡΙΟΥ 2020

Ο ΜΗΧΑΝΙΚΟΣ

ΝΙΚΟΛΑΟΣ Π. ΜΑΓΟΥΛΑΣ
ΑΡΧΙΤΕΚΤΩΝ ΜΗΧΑΝΙΚΟΣ
 ΕΘΝΙΚΟΥ ΜΕΤΣΟΒΙΟΥ ΠΟΛΥΤΕΧΝΕΙΟΥ
 ΜΕΛΟΣ Τ.Ε.Ε. - Α.Μ. 112960
 ΧΩΡΑ ΚΥΘΗΡΩΝ - ΤΗΛ.: 27360 31814 - 6937 226905
 Α.Φ.Μ. 045341557 - Δ.Ο.Υ. ΚΥΘΗΡΩΝ

- 1_ Ο προϋπολογισμός περιλαμβάνει ΦΠΑ 24% στο κόστος των Υλικών
- 2_ Ο προϋπολογισμός δεν περιλαμβάνει ΦΠΑ 24% στο κόστος της εργασίας



ΑΝΑΛΥΤΙΚΟΣ ΠΙΝΑΚΑΣ ΠΡΟΥΠΟΛΟΓΙΣΜΟΥ ΕΡΓΟΥ

ΙΔΙΟΚΤΗΤΗΣ: ΙΔΡΥΜΑ «ΞΕΝΩΝ ΠΑΝΑΓΙΩΤΟΥ Α. ΣΤΡΑΤΗΓΟΥ»
Διεύθυνση: ΜΥΛΟΠΟΤΑΜΟΣ ΚΥΘΗΡΩΝ, 80100, ΝΗΣΟΣ ΚΥΘΗΡΑ

ΜΗΧΑΝΙΚΟΣ: ΜΑΓΟΥΛΑΣ ΝΙΚΟΛΑΟΣ _ ΑΡΧΙΤΕΚΤΩΝ ΜΗΧΑΝΙΚΟΣ ΕΜΠ
Διεύθυνση: ΧΩΡΑ ΚΥΘΗΡΩΝ, 80100, ΚΥΘΗΡΑ

ΕΡΓΟ: ΕΠΙΣΚΕΥΗ ΔΙΟΡΟΦΟΥ ΚΤΗΡΙΟΥ ΔΙΑΜΕΡΙΣΜΑΤΩΝ
Διεύθυνση: ΜΥΛΟΠΟΤΑΜΟΣ ΚΥΘΗΡΩΝ, 80100, ΝΗΣΟΣ ΚΥΘΗΡΑ

Περιγραφή εργασίας	Ποσότητα	Τιμή μονάδας	Σύνολο
Εκσκαφές			
Χειρονακτική διακίνηση προϊόντων εκσκαφών και κατεδαφίσεων	25 Τον/10μ	20,00	500,00
ΣΥΝΟΛΟ			500,00
Καθαιρέσεις - Αποξηλώσεις			
Καθαίρεση Επιχρισμάτων και Ανωδομών από αργολιθοδομή, μεταφορά με χειροκίνητα μέσα και αποκομιδή	50 τμ	10,00	500,00
ΣΥΝΟΛΟ			500,00
Φορτοεκφορτώσεις - Μεταφορές			
Φορτοεκφόρτωση με τα χέρια υλικών επί χειροκίνητων μεταφορικών μέσων	10 ΤΟΝ	10,00	100,00
ΣΥΝΟΛΟ			100,00
Σκυροδέματα			
Επισκευή Στοιχείων από Μπετό	50,00 τμ	25,00	1.250,00
ΣΥΝΟΛΟ			1.250,00
Τοιχοδομές			
Πλινθοδομές / Δρομικές οπτοπλινθοδομές από τούβλα διαστάσεων 9x12x19 εκ.	20,00 τμ	18,00	360,00
Δρομικά σεναζ	10,00 τρ.μ	9,00	90,00
ΣΥΝΟΛΟ			450,00
Επιχρίσματα			
Επιχρίσματα πατητά επί τοίχου (τοίχοι & οροφές).	100,00 τμ	22,00	2.200,00
ΣΥΝΟΛΟ			2.200,00



Δάπεδα			
Επιστρώσεις με περλομπετόν : Γεμίματα δαπέδων με άοπλο περλομπετόν, (μέσο πάχος 8 cm).	35,00 τμ	15,00	525,00
Επιστρώσεις μετσιμεντοκονία	20,00 τμ	30,00	600,00
Επιστρώσεις με κεραμικά πλακάκια 75x120	20,00 τμ	20,00	400,00
ΣΥΝΟΛΟ			1.525,00
Επενδύσεις Τοίχων			
Προμήθεια και τοποθέτηση πλακιδίων τοίχου λουτρών (αξία 45€/μ2 μαζί με την μεταφορά πλέον ΦΠΑ) σε διάσταση 10εκ. x 10 εκ. με ορθογωνική τοποθέτηση. Περιλαμβάνονται φύρες υλικού, κόλλες, υλικά στοκαρίσματος, σταυροί κλπ.	25,00 τμ	20,00	500,00
ΣΥΝΟΛΟ			500,00
Χρωματισμοί			
Βερνίκι για πατητά : Επάλειψη σε τρεις στρώσεις για εσωτερικό και εξωτερικό χώρο.	100,00 τμ	5,00	500,00
Πλαστικά χρώματα επι τοίχων	250,00 τμ	5,00	1.250,00
ΣΥΝΟΛΟ			1.750,00
Είδη υγιεινής			
Λεκάνη, κάλυμμα, καζανάκι για λουτρό κύρια μπάνια.	5 τεμάχια	300,00	1.500,00
Νιπτήρας, για κύρια λουτρό.	5 τεμάχια	250,00	1.250,00
Μπαταρίες νιπτήρος για κύρια λουτρό.	5 τεμάχια	120,00	600,00
Μπαταρίες ντουζιέρας για κύρια λουτρό.	5 τεμάχια	120,00	600,00
Αξεσουάρ για λουτρό	5 τεμάχια	120,00	600,00
ΣΥΝΟΛΟ			4.550,00
Ξυλουργικά (Πόρτες - Ντουλάπες)			
Εσωτερικές ξύλινες πόρτες πρεσσαριστές, με απλό σχέδιο.	3 τεμάχια	500,00	1.500,00
ΕΡΜΑΡΙΑ : Κατασκευή και τοποθέτηση ξύλινων ερμαρίων στο χώρο της κουζίνας	10,00 τμ	150,00	1.500,00
ΣΥΝΟΛΟ			3.000,00

Εξωτερικά Κουφώματα			
Συντήρηση Ξύλινων Κουφωμάτων και αντικατάσταση φθαρμένων τμημάτων	Κατ' αποκοπή		4.000,00
ΣΥΝΟΛΟ			4.000,00
Σιδηρικά			
Προμήθεια και τοποθέτηση μεταλλικών ανοξείδωτων κάγκελων	25 τρ. μ	50,00	1.250,00
ΣΥΝΟΛΟ			1.250,00
Μονώσεις			
Υγρομόνωση - Θερμομόνωση οροφής	145,00 τμ	30,00	4.350,00
Υγρομόνωση ντουζιέρων και λουτρών με τσιμεντοειδές στεγνωτικό υλικό και μεμβράνη.	25,00 τμ	18,00	450,00
ΣΥΝΟΛΟ			4.800,00
Υδραυλικά	Κατ' αποκοπή		7.500,00
Ηλεκτρικά	Κατ' αποκοπή		5.000,00
Θέρμανση/κλιματισμός (εγκατάσταση και μονάδες)	Κατ' αποκοπή		4.500,00
Μερεμέτια/Καθαρίσματα/Απρόβλεπτα	Κατ' αποκοπή		325,00
Τοπογραφικό Διάγραμμα με ΕΓΣΑ 87	Κατ' αποκοπή		500,00
Αρχιτεκτονική Μελέτη	Κατ' αποκοπή		3.500,00
Εξοπλισμός Διαμερισμάτων	5 Διαμερισμ.	3.000,00	15.000,00
ΤΕΛΙΚΟ ΣΥΝΟΛΟ			62.700,00

Ημερομηνία 10 ΝΟΕΜΒΡΙΟΥ 2020

Ο ΜΗΧΑΝΙΚΟΣ

ΝΙΚΟΛΑΟΣ Π. ΜΑΓΟΥΛΑΣ
 ΑΡΧΙΤΕΚΤΩΝ ΜΗΧΑΝΙΚΟΣ
 ΕΘΝΙΚΟΥ ΜΕΤΣΟΒΙΟΥ ΠΟΛΥΤΕΧΝΕΙΟΥ
 ΜΕΛΟΣ Τ.Ε.Ε. - Α.Μ. 112960
 ΧΩΡΑ ΚΥΘΗΡΩΝ - ΤΗΛ.: 27360 31814 - 6937 226905
 Α.Φ.Μ. 045341557 - Δ.Ο.Υ. ΚΥΘΗΡΩΝ



ΙΔΙΟΚΤΗΤΗΣ: ΙΔΡΥΜΑ «ΞΕΝΩΝ ΠΑΝΑΓΙΩΤΟΥ Α. ΣΤΡΑΤΗΓΟΥ»
Διεύθυνση: ΜΥΛΟΠΟΤΑΜΟΣ ΚΥΘΗΡΩΝ, 80100, ΝΗΣΟΣ ΚΥΘΗΡΑ

ΜΗΧΑΝΙΚΟΣ: ΜΑΓΟΥΛΑΣ ΝΙΚΟΛΑΟΣ _ ΑΡΧΙΤΕΚΤΩΝ ΜΗΧΑΝΙΚΟΣ ΕΜΠ
Διεύθυνση: ΧΩΡΑ ΚΥΘΗΡΩΝ, 80100, ΚΥΘΗΡΑ

ΕΡΓΟ: ΕΠΙΣΚΕΥΗ ΔΙΟΡΟΦΟΥ ΚΤΗΡΙΟΥ ΔΙΑΜΕΡΙΣΜΑΤΩΝ
Διεύθυνση: ΜΥΛΟΠΟΤΑΜΟΣ ΚΥΘΗΡΩΝ, 80100, ΝΗΣΟΣ ΚΥΘΗΡΑ

ΤΕΧΝΙΚΗ-ΑΙΤΙΟΛΟΓΙΚΗ ΕΚΘΕΣΗ

Γενικά Στοιχεία της Ιδιοκτησίας

_ Συνολικό Εμβαδόν Οικοπέδου **400,00 τμ.** σύμφωνα με το από Μάιος 2004, τοπογραφικό διάγραμμα του Πολιτικού Μηχανικού Χαράλαμπου Καρύδη, και βρίσκεται σε θέση Εντός του Παραδοσιακού Οικισμού του Μυλοποτάμου, της Τοπικής Κοινότητας του Μυλοποτάμου, της Δημοτικής Ενότητας του Δήμου των Κυθήρων, της Περιφερειακής Ενότητας Νήσων της Περιφέρειας Αττικής.

_ Το οικοπέδο είναι Άρτιο και Οικοδομήσιμο στον κανόνα.

_ Εντός του Οικοπέδου υπάρχουν τα ακόλουθα κτίσματα.

A_ Ξενώνας Παναγιώτη Α. Στρατηγού εμβαδού Ισογείου 80,78τμ και Ορόφου 80,78τμ

B_ Γραφείο Κοινότητος Μυλοποτάμου εμβαδού 49,19 τμ

Γ_ Παλαιές Αποθήκες εμβαδού 9,75 τμ

Υφιστάμενη Κατάσταση

_ Η σημερινή κατάσταση του Κτίσματος του Ξενώνα είναι κακή με αποτέλεσμα να μην μπορεί να ανταποκριθεί στις λειτουργικές του ανάγκες και να παραμένει κλειστός τα τελευταία χρόνια. Πιο συγκεκριμένα εντοπίζονται προβλήματα στις πλάκες από οπλισμένο σκυρόδεμα, στα επιχρίσματα, στην υδραυλική και ηλεκτρική του εγκατάσταση. Τα σιδερένια κιγκλιδώματα του ορόφου έχουν οξειδωθεί, στις εξωτερικές ξύλινες πέργκολες έχουν σαπίσει τα ξύλα, τα ξύλινα κουφώματα είναι παλαιά, με μονά τζαμιλίκια, και έχουν προσβληθεί από ξυλοφάγα έντομα.

Πρόταση

_ Προτείνεται η ανακαίνιση του κτίσματος και η μετατροπή του σε έναν σύγχρονο Ξενώνα φιλοξενίας των επισκεπτών του. Επισκευάζονται οι οπλισμοί και τα επιχρίσματα, γίνεται καινούργια υδραυλική και ηλεκτρική εγκατάσταση, αντικαθίστανται τα σιδερένια κάγκελα του ορόφου, αντικαθίστανται όλα τα κουφώματα από νέα, ξύλινα, σύγχρονης τεχνολογίας, αντικαθίστανται οι εσωτερικές πόρτες, εξοπλίζονται τα διαμερίσματα με νέο κινητό εξοπλισμό. Τα παραπάνω με την εκπόνηση σύγχρονης Αρχιτεκτονικής μελέτης ώστε τα διαμερίσματα να πληρούν τις τελευταίες απαιτήσεις των τουριστικών καταλυμάτων σύμφωνα με την σχετική νομοθεσία.

Κύθηρα, 10 Νοεμβρίου 2020



Ο Μηχανικός

Νικόλαος Π. Μαγουλάς
Αρχιτέκτων Μηχανικός ΕΜΠ



ΙΔΙΟΚΤΗΤΗΣ: ΙΔΡΥΜΑ «ΞΕΝΩΝ ΠΑΝΑΓΙΩΤΟΥ Α. ΣΤΡΑΤΗΓΟΥ»
 Διεύθυνση: ΜΥΛΟΠΟΤΑΜΟΣ ΚΥΘΗΡΩΝ, 80100, ΝΗΣΟΣ ΚΥΘΗΡΑ

ΜΗΧΑΝΙΚΟΣ: ΜΑΓΟΥΛΑΣ ΝΙΚΟΛΑΟΣ
 Διεύθυνση: ΧΩΡΑ ΚΥΘΗΡΩΝ, 80100, ΚΥΘΗΡΑ

ΕΡΓΟ: ΕΠΙΣΚΕΥΗ ΔΙΟΡΟΦΟΥ ΚΤΗΡΙΟΥ ΔΙΑΜΕΡΙΣΜΑΤΩΝ
 Διεύθυνση: ΜΥΛΟΠΟΤΑΜΟΣ ΚΥΘΗΡΩΝ, 80100, ΝΗΣΟΣ ΚΥΘΗΡΑ

ΦΩΤΟΓΡΑΦΙΕΣ

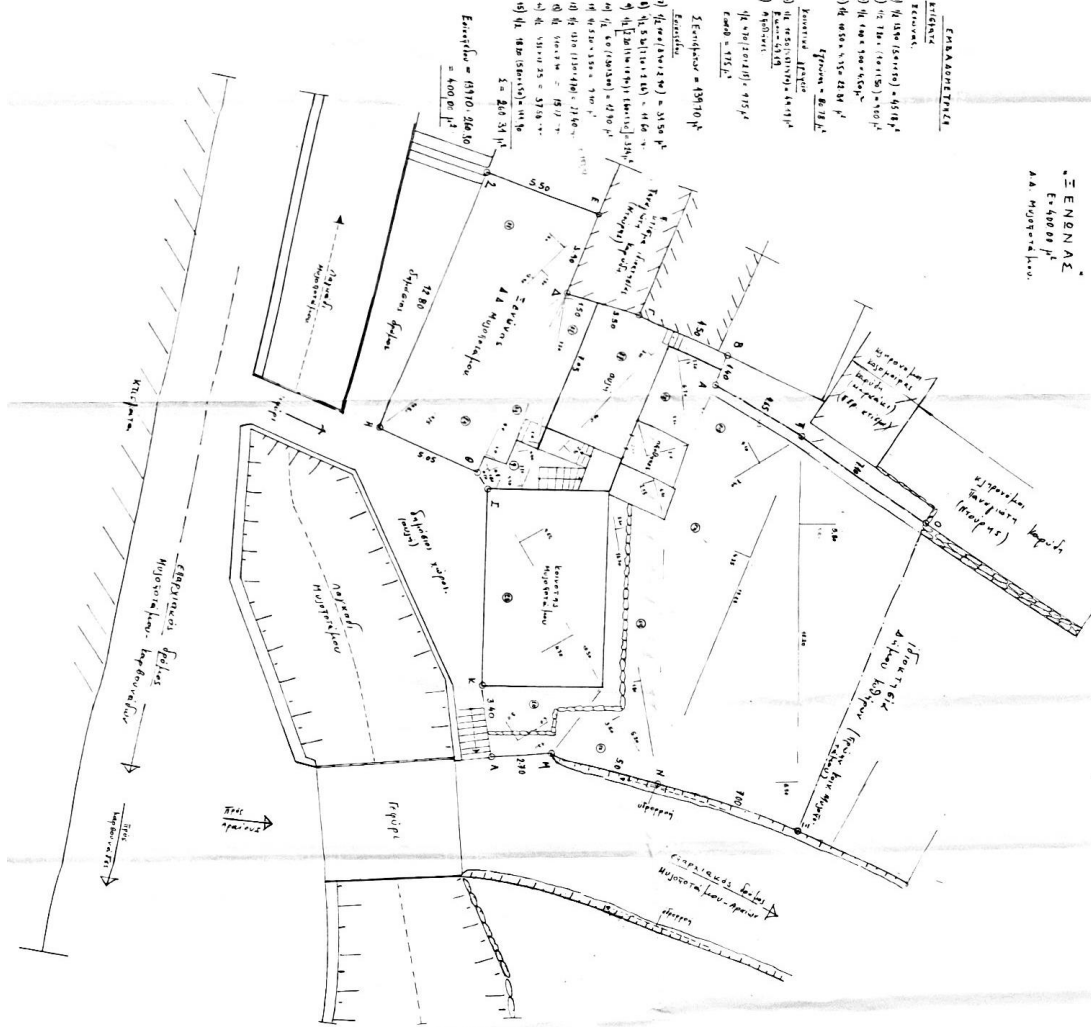

ΞΕΝΩΝΑΣ
 Εμβαδόν μ²
 Δ.Α. Μυλωνάδων

- Επιμέτρηση
- 1) Η Δ.Α. (Συνολική) = 4918 μ²
 - 2) Η Δ.Α. (Συνολική) = 4918 μ²
 - 3) Η Δ.Α. (Συνολική) = 4918 μ²
 - 4) Η Δ.Α. (Συνολική) = 4918 μ²
- Επιμέτρηση
- 1) Η Δ.Α. (Συνολική) = 4918 μ²
 - 2) Η Δ.Α. (Συνολική) = 4918 μ²
 - 3) Η Δ.Α. (Συνολική) = 4918 μ²
 - 4) Η Δ.Α. (Συνολική) = 4918 μ²

Εικ.1_Τοπογραφικό Διάγραμμα

Το σχέδιο είναι έργο του αρχιτέκτονα ΝΙΚΟΛΑΟΥ ΜΑΓΟΥΛΑ. Ο σχεδιασμός έγινε σύμφωνα με τις απαιτήσεις του ιδιοκτήτη και της τοπικής αρχαιολογικής ανασκαφής. Το σχέδιο είναι έργο του αρχιτέκτονα ΝΙΚΟΛΑΟΥ ΜΑΓΟΥΛΑ.

ΣΧΕΔΙΑΣΤΗΣ: ΝΙΚΟΛΑΟΣ ΜΑΓΟΥΛΑΣ
 ΑΡΧΙΤΕΚΤΟΝΙΚΟ ΓΡΑΦΕΙΟ ΜΑΓΟΥΛΑΣ & ΣΥΝΕΡΓΑΤΕΣ
 ΧΩΡΑ ΚΥΘΗΡΩΝ, 80100, ΚΥΘΗΡΑ

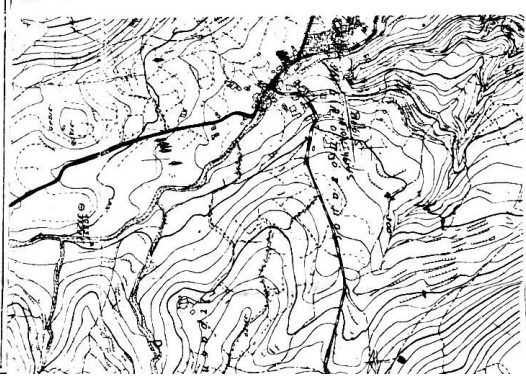

ΕΡΓΟΔΟΤΗΣ: Διοικητικό κτίριο "Ιδρύματος Ξενοί Πατριάρχου Α. Στρατηγού"	ΕΡΓΟΘΕΣΙΑ: Τοπογραφικό σχέδιο αρχιτεκτονικών στοιχείων κτιρίου
ΘΕΣΗ: Χώρα Κυθήρων, 80100, ΝΗΣΟΣ ΚΥΘΗΡΑ	ΜΕΛΕΤΗ: Έργο αρχιτεκτονικού σχεδίου
ΙΔΙΟΚΤΗΣΙΑ: Ίδρυμα	ΚΑΛΩΝΟΜΑΣΙΑ: Μυλωνάδων Α. Στρατηγού
ΚΑΛΩΝΟΜΑΣΙΑ: Μυλωνάδων Α. Στρατηγού	ΜΕΤΡΗΣΕΙΣ: 1:500
ΥΠΟΓΡΑΦΗ: <i>Νικόλαος Μαγούλας</i>	ΣΦΡΑΓΙΔΑ:
ΗΜΕΡΟΜΗΝΙΑ: 2004	ΠΡΟΣΤΑΣΗ: ΠΡΟΣΤΑΣΗ

ΙΔΙΟΚΤΗΤΗΣ: ΙΔΡΥΜΑ «ΞΕΝΩΝ ΠΑΝΑΓΙΩΤΟΥ Α. ΣΤΡΑΤΗΓΟΥ»
 Διεύθυνση: ΜΥΛΟΠΟΤΑΜΟΣ ΚΥΘΗΡΩΝ, 80100, ΝΗΣΟΣ ΚΥΘΗΡΑ

ΜΗΧΑΝΙΚΟΣ: ΜΑΓΟΥΛΑΣ ΝΙΚΟΛΑΟΣ
 Διεύθυνση: ΧΩΡΑ ΚΥΘΗΡΩΝ, 80100, ΚΥΘΗΡΑ

ΕΡΓΟ: ΕΠΙΣΚΕΥΗ ΔΙΟΡΟΦΟΥ ΚΤΗΡΙΟΥ ΔΙΑΜΕΡΙΣΜΑΤΩΝ
 Διεύθυνση: ΜΥΛΟΠΟΤΑΜΟΣ ΚΥΘΗΡΩΝ, 80100, ΝΗΣΟΣ ΚΥΘΗΡΑ

ΦΩΤΟΓΡΑΦΙΕΣ



Εικ.2_Εξωτερική Φωτογραφία Ξενώνα

Κύθηρα, 10 Νοεμβρίου 2020

ΝΙΚΟΛΑΟΣ Π. ΜΑΓΟΥΛΑΣ
 ΑΡΧΙΤΕΚΤΩΝ ΜΗΧΑΝΙΚΟΣ
 ΕΘΝΙΚΟΥ ΜΕΤΣΟΒΙΟΥ ΠΟΛΥΤΕΧΝΕΙΟΥ
 ΜΕΛΟΣ Τ.Ε.Ε. - Α.Μ. 112960
 ΧΩΡΑ ΚΥΘΗΡΩΝ - ΤΗΛ.: 27360 31814 - 6937 226905
 Α.Φ.Μ. 045341557 - Δ.Ο.Υ. ΚΥΘΗΡΩΝ

Ο Μηχανικός

Νικόλαος Π. Μαγουλάς
 Αρχιτέκτων Μηχανικός ΕΜΠ

ΙΔΙΟΚΤΗΤΗΣ: ΙΔΡΥΜΑ «ΞΕΝΩΝ ΠΑΝΑΓΙΩΤΟΥ Α. ΣΤΡΑΤΗΓΟΥ»
 Διεύθυνση: ΜΥΛΟΠΟΤΑΜΟΣ ΚΥΘΗΡΩΝ, 80100, ΝΗΣΟΣ ΚΥΘΗΡΑ

ΜΗΧΑΝΙΚΟΣ: ΜΑΓΟΥΛΑΣ ΝΙΚΟΛΑΟΣ
 Διεύθυνση: ΧΩΡΑ ΚΥΘΗΡΩΝ, 80100, ΚΥΘΗΡΑ

ΕΡΓΟ: ΕΠΙΣΚΕΥΗ ΔΙΟΡΟΦΟΥ ΚΤΗΡΙΟΥ ΔΙΑΜΕΡΙΣΜΑΤΩΝ
 Διεύθυνση: ΜΥΛΟΠΟΤΑΜΟΣ ΚΥΘΗΡΩΝ, 80100, ΝΗΣΟΣ ΚΥΘΗΡΑ

ΦΩΤΟΓΡΑΦΙΕΣ



Εικ.3_Εξωτερική Φωτογραφία Ξενώνα

Κύθηρα, 10 Νοεμβρίου 2020

ΝΙΚΟΛΑΟΣ Π. ΜΑΓΟΥΛΑΣ
 ΑΡΧΙΤΕΚΤΩΝ ΜΗΧΑΝΙΚΟΣ
 ΕΘΝΙΚΟΥ ΜΕΤΣΟΒΙΟΥ ΠΟΛΥΤΕΧΝΕΙΟΥ
 ΜΕΛΟΣ Τ.Ε.Ε. - Α.Μ. 112960
 ΧΩΡΑ ΚΥΘΗΡΩΝ - ΤΗΛ.: 27360 31814 - 6937 226905
 Α.Φ.Μ. 045341557 - Δ.Ο.Υ. ΚΥΘΗΡΩΝ

Ο Μηχανικός

Νικόλαος Π. Μαγουλάς
 Αρχιτέκτων Μηχανικός ΕΜΠ

ΙΔΙΟΚΤΗΤΗΣ: ΙΔΡΥΜΑ «ΞΕΝΩΝ ΠΑΝΑΓΙΩΤΟΥ Α. ΣΤΡΑΤΗΓΟΥ»
 Διεύθυνση: ΜΥΛΟΠΟΤΑΜΟΣ ΚΥΘΗΡΩΝ, 80100, ΝΗΣΟΣ ΚΥΘΗΡΑ

ΜΗΧΑΝΙΚΟΣ: ΜΑΓΟΥΛΑΣ ΝΙΚΟΛΑΟΣ
 Διεύθυνση: ΧΩΡΑ ΚΥΘΗΡΩΝ, 80100, ΚΥΘΗΡΑ

ΕΡΓΟ: ΕΠΙΣΚΕΥΗ ΔΙΟΡΟΦΟΥ ΚΤΗΡΙΟΥ ΔΙΑΜΕΡΙΣΜΑΤΩΝ
 Διεύθυνση: ΜΥΛΟΠΟΤΑΜΟΣ ΚΥΘΗΡΩΝ, 80100, ΝΗΣΟΣ ΚΥΘΗΡΑ

ΦΩΤΟΓΡΑΦΙΕΣ



Εικ.4 και 5_ Χαρακτηριστικές Φωτογραφίες του Εσωτερικού του Ξενώνα

Κύθηρα, 10 Νοεμβρίου 2020

ΝΙΚΟΛΑΟΣ Π. ΜΑΓΟΥΛΑΣ
 ΑΡΧΙΤΕΚΤΩΝ ΜΗΧΑΝΙΚΟΣ
 ΕΘΝΙΚΟΥ ΜΕΤΣΟΒΙΟΥ ΠΟΛΥΤΕΧΝΕΙΟΥ
 ΜΕΛΟΣ Τ.Ε.Ε. - Α.Μ. 112960
 ΧΩΡΑ ΚΥΘΗΡΩΝ - ΤΗΛ.: 27360 31814 - 6937 226905
 Α.Φ.Μ. 045341557 - Δ.Ο.Υ. ΚΥΘΗΡΩΝ

Ο Μηχανικός

Νικόλαος Π. Μαγουλάς
 Αρχιτέκτων Μηχανικός ΕΜΠ